



ARISTON
PSYCHOMETRICS

Μάθηση & Επάγγελμα Τα Στάδια Μιας Στοχευμένης Επιλογής

Διαλέγω Σπουδές και Επάγγελμα



**Μου
αρέσει;**

**Μπορώ/
Μου
ταιριάζει;**

Γνωρίζω;

Α' Τάξη Λυκείου

- Γενική παιδεία
- Διερεύνηση
 - γνωστικών δεξιοτήτων
 - κλίσεων
 - ενδιαφερόντων
 - προτιμήσεων

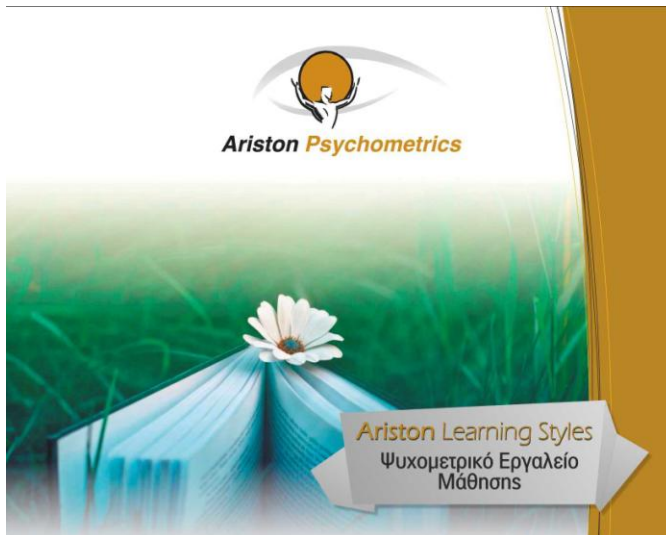

Κλίμακα_RIASEC (54)

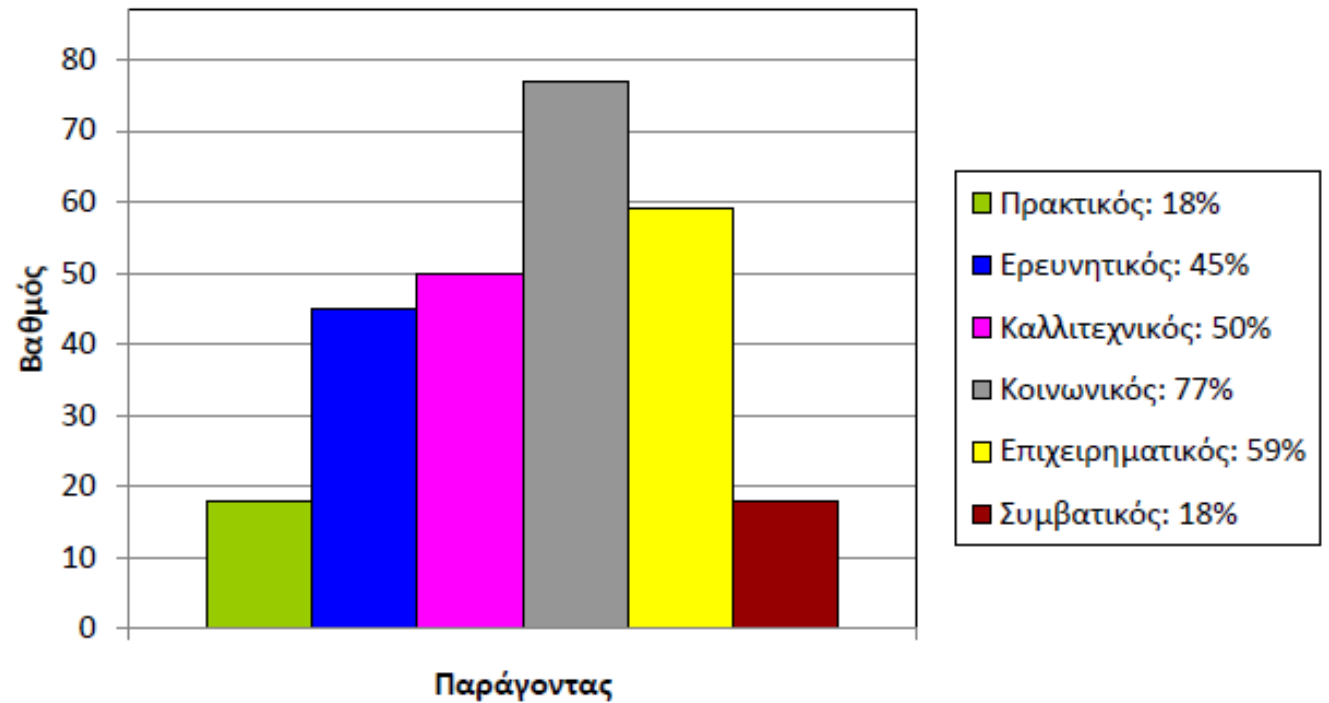

Β' Τάξη Λυκείου

Κλίμακα_CAPS (31)

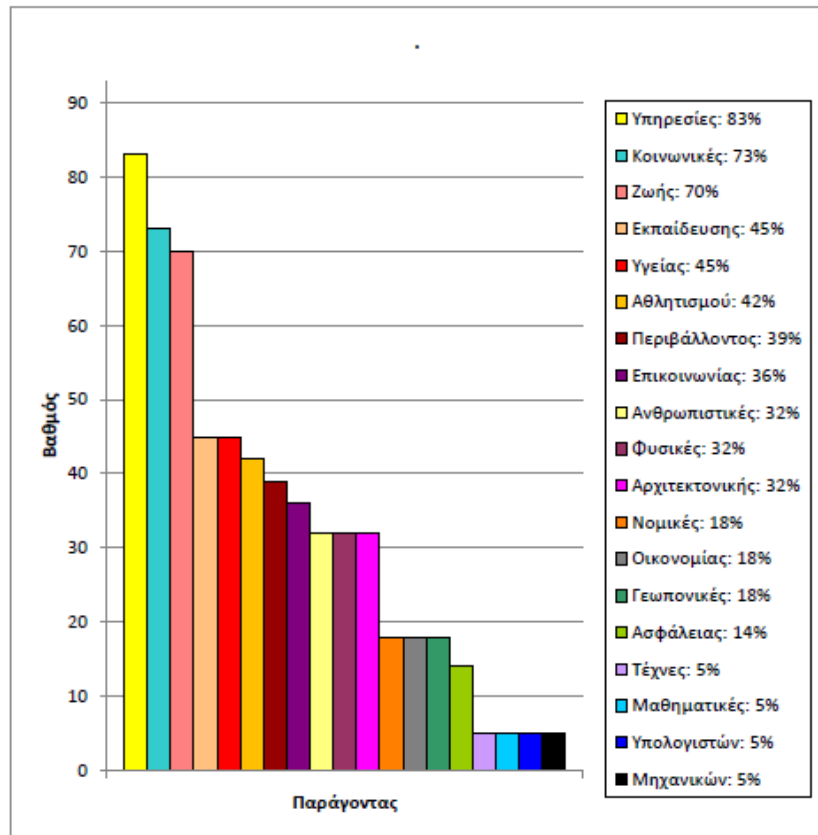

Ariston Psychometrics

**Ανακάλυψε
τι κρύβεις
μέσα σου**

ARISTON Candidates
Test Επαγγελματικού
Προσανατολισμού

Γ' Τάξη Λυκείου



- Επιλογή
 - Επιστημονικών πεδίων
 - Σχολών και τμημάτων
- Συμπλήρωση Μηχανογραφικού



Ακαδημαϊκά Τμήματα κατά Ιεράρχηση Κλίσεων

| Τάξη 1 | | | | | |
|--------|---|-----------------|--------|---------------|-------|
| Κωδ | Τμήμα | Πανεπιστήμιο | Ίδρυμα | Περιοχή | Πεδία |
| 375 | ΤΟΥΡΙΣΤΙΚΩΝ ΣΠΟΥΔΩΝ | ΠΕΙΡΑΙΑ | ΔΕΙ | ΠΕΙΡΑΙΑΣ | 4 |
| 603 | ΔΙΟΙΚΗΣΗΣ ΕΠΙΧΕΙΡΗΣΕΩΝ - ΔΙΟΙΚΗΣΗ ΤΟΥΡΙΣΤΙΚΩΝ ΕΠΙΧΕΙΡΗΣΕΩΝ ΚΑΙ ΕΠΙΧΕΙΡΗΣΕΩΝ ΦΙΛΟΣΕΝΙΑΣ | ΑΘΗΝΩΝ | ΤΕΙ | ΑΘΗΝΑ | 4 |
| 604 | ΔΙΟΙΚΗΣΗΣ ΕΠΙΧΕΙΡΗΣΕΩΝ - ΔΙΟΙΚΗΣΗ ΤΟΥΡΙΣΤΙΚΩΝ ΕΠΙΧΕΙΡΗΣΕΩΝ ΚΑΙ ΕΠΙΧΕΙΡΗΣΕΩΝ ΦΙΛΟΣΕΝΙΑΣ | ΠΕΙΡΑΙΑ | ΤΕΙ | ΣΠΕΤΣΕΣ | 4 |
| 605 | ΔΙΟΙΚΗΣΗΣ ΕΠΙΧΕΙΡΗΣΕΩΝ - ΔΙΟΙΚΗΣΗ ΤΟΥΡΙΣΤΙΚΩΝ ΕΠΙΧΕΙΡΗΣΕΩΝ ΚΑΙ ΕΠΙΧΕΙΡΗΣΕΩΝ ΦΙΛΟΣΕΝΙΑΣ | ΘΕΣΣΑΛΟΝΙΚΗΣ | ΤΕΙ | ΘΕΣΣΑΛΟΝΙΚΗ | 4 |
| 607 | ΤΟΥΡΙΣΤΙΚΩΝ ΕΠΙΧΕΙΡΗΣΕΩΝ | ΔΥΤΙΚΗΣ ΕΛΛΑΔΑΣ | ΤΕΙ | ΠΑΤΡΑ | 4 |
| 609 | ΔΙΟΙΚΗΣΗΣ ΕΠΙΧΕΙΡΗΣΕΩΝ - ΔΙΟΙΚΗΣΗ ΤΟΥΡΙΣΤΙΚΩΝ ΕΠΙΧΕΙΡΗΣΕΩΝ ΚΑΙ ΕΠΙΧΕΙΡΗΣΕΩΝ ΦΙΛΟΣΕΝΙΑΣ | ΘΕΣΣΑΛΙΑΣ | ΤΕΙ | ΛΑΡΙΣΑ | 4 |
| 610 | ΔΙΟΙΚΗΣΗΣ ΕΠΙΧΕΙΡΗΣΕΩΝ - ΔΙΟΙΚΗΣΗ ΤΟΥΡΙΣΤΙΚΩΝ ΕΠΙΧΕΙΡΗΣΕΩΝ ΚΑΙ ΕΠΙΧΕΙΡΗΣΕΩΝ ΦΙΛΟΣΕΝΙΑΣ | ΗΠΕΙΡΟΥ | ΤΕΙ | ΗΓΟΥΜΕΝΙΤΣΑ | 4 |
| 611 | ΔΙΟΙΚΗΣΗΣ ΕΠΙΧΕΙΡΗΣΕΩΝ - ΔΙΟΙΚΗΣΗ ΤΟΥΡΙΣΤΙΚΩΝ ΕΠΙΧΕΙΡΗΣΕΩΝ ΚΑΙ ΕΠΙΧΕΙΡΗΣΕΩΝ ΦΙΛΟΣΕΝΙΑΣ | ΚΡΗΤΗΣ | ΤΕΙ | ΗΡΑΚΛΕΙΟ | 4 |
| 612 | ΟΙΚΟΝΟΜΙΚΗΣ ΚΑΙ ΔΙΟΙΚΗΣΗΣ ΤΟΥΡΙΣΜΟΥ | ΑΙΓΑΙΟΥ | ΔΕΙ | ΧΙΟΣ | 4 |
| 613 | ΤΟΥΡΙΣΤΙΚΩΝ ΕΠΑΓΓΕΛΜΑΤΩΝ | ΡΟΔΟΥ | ΔΙΤΕ | ΡΟΔΟΣ | 1, 4 |
| 614 | ΤΟΥΡΙΣΤΙΚΩΝ ΕΠΑΓΓΕΛΜΑΤΩΝ | ΚΡΗΤΗΣ | ΔΙΤΕ | ΑΠΟΣ ΝΙΚΟΛΑΟΣ | 1, 4 |
| 755 | ΔΙΟΙΚΗΣΗΣ, ΟΙΚΟΝΟΜΙΑΣ & ΕΠΙΚΟΙΝΩΝΙΑΣ ΠΟΛΙΤΙΚΩΝ & ΤΟΥΡΙΣΤΙΚΩΝ ΜΟΝΑΔΩΝ (ΚΑΤΕΥΘΥΝΣΕΙΣ: 1. ΔΙΟΙΚΗΣΗ ΠΟΛΙΤΙΚΩΝ ΜΟΝΑΔΩΝ ΚΑΙ ΕΠΙΧΕΙΡΗΣΕΩΝ ΦΙΛΟΣΕΝΙΑΣ 2. ΜΟΥΣΕΙΟΛΟΓΙΑ 3. ΕΠΙΚΟΙΝΩΝΙΑ ΠΟΛΙΤΙΚΩΝ ΜΟΝΑΔΩΝ) | ΣΤΕΡΕΑΣ ΕΛΛΑΔΑΣ | ΤΕΙ | ΑΜΦΙΣΣΑ | 4 |

Επιστημονικά Πεδία

| Αρ. | Επιστημονικό Πεδίο |
|----------------|--|
| 1 ^ο | Ανθρωπιστικές, Νομικές Κοινωνικές Επιστήμες Φιλολογικές σχολές (Ελληνική και ξένη φιλολογία), φιλοσοφία, Ιστορία, Ψυχολογία, Κοινωνικές επιστήμες, Ανθρωπιστικές επιστήμες, Νομική, Μέσα μαζικής ενημέρωσης, Θεολογία) |
| 2 ^ο | Τεχνολογικές και Θετικές Σπουδές Πολυτεχνικές σχολές (Μηχανικοί, Ναυπηγοί, Αρχιτέκτονες), θετικές επιστήμες (φυσική, Χημεία, Μαθηματικά), Πληροφορική, Στρατιωτικές Σχολές) |
| 3 ^ο | Σπουδές Υγείας και Ζωής Ιατρική, Φαρμακευτική, Κτηνιατρική, Οδοντιατρική, Παραϊατρικά επαγγέλματα, Βιολογία, Γεωπονία, Χημεία |
| 4 ^ο | Σπουδές Οικονομίας και Πληροφορικής Οικονομία, Μάρκετινγκ, Διοίκηση Επιχειρήσεων, Στατιστική, Πληροφορική |

Ακαδημίες Εμπορικού Ναυτικού & Σχολές Λιμενικού



| Ακαδημίες Εμπορικού Ναυτικού | ΓΕΛ - ΕΠ | ΕΠΑΛ |
|------------------------------|---------------------------------|------|
| Σχολή Μηχανικών | 2 ^ο , 4 ^ο | ΟΛΟΙ |
| Σχολή Πλοιάρχων | 2 ^ο , 4 ^ο | ΟΛΟΙ |



| Σχολές Λιμενικού | ΓΕΛ - ΕΠ | ΕΠΑΛ |
|-----------------------|---|------|
| Δοκίμων Σημαιοφόρων | 1 ^ο , 2 ^ο , 3 ^ο , 4 ^ο | |
| Δοκίμων Λιμενοφυλάκων | 1 ^ο , 2 ^ο , 3 ^ο , 4 ^ο | |

Μελέτη ΣΕΒ:

Έχουμε Εκπαιδευτικό Σύστημα Προσανατολισμένο στην Παροχή Τυπικών Προσόντων

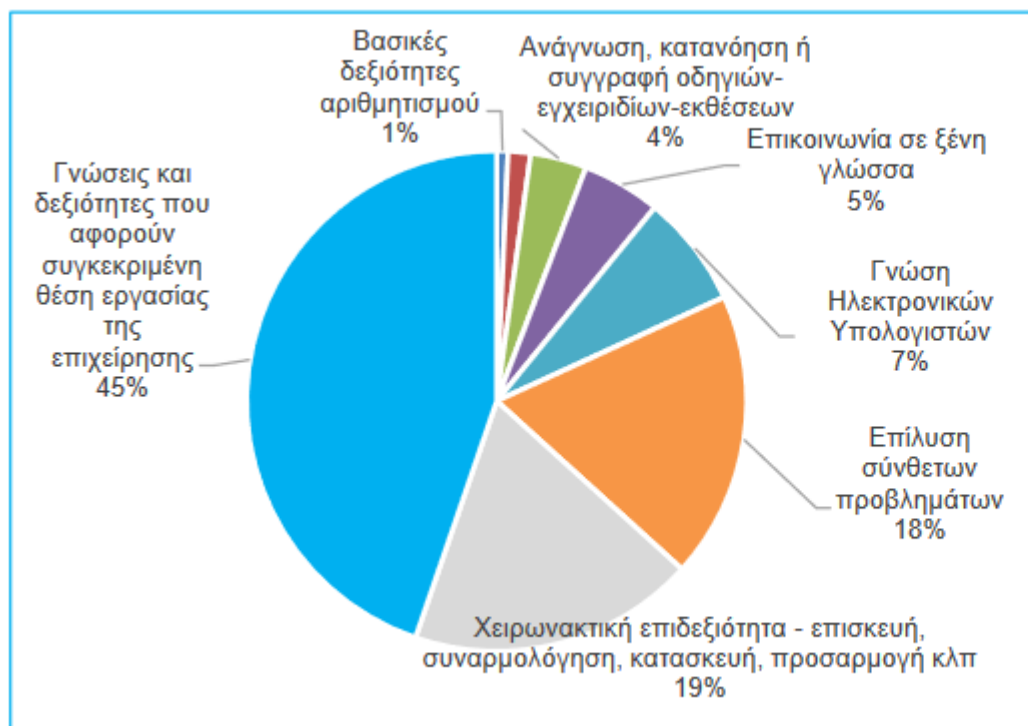

Δ9. Δεξιότητες με μεγαλύτερες δυσκολίες εξεύρεσης κατάλληλου ανθρώπινου δυναμικού

Πηγή: ΣΕΒ: «Ποσοτική έρευνα σε βιομηχανικές επιχειρήσεις επί θεμάτων ανάπτυξης ανθρώπινου δυναμικού» Ιούλιος - Οκτώβριος 2018



Η πρόκληση των Νέων Τεχνολογιών

**STEM - Science, Technology,
Engineering, Mathematics**

- Πληροφοριακός
- Μαθηματικός
- Στατιστικός

Τουριστικά Επαγγέλματα

Σύμφωνα με τη μελέτη «Η Ελλάδα 10 Χρόνια Μπροστά» που εκπόνησε η εταιρεία McKinsey & Company με πρωτοβουλία του ΣΕΒ, μέχρι το 2021 ο Τουρισμός μπορεί να δημιουργήσει περίπου 220.000 νέες θέσεις εργασίας!

- Υπεύθυνος οργάνωσης δραστηριοτήτων, πολιτιστικών εκδηλώσεων
- Ξεναγός, Σεφ
- Στέλεχος τουριστικών υπηρεσιών
- Οικονομολόγοι τουρισμού

